

TVE-1

Mañana

7,00 Carta de ajuste. Conexión con Radio 1 de RNE. 7,29 Apertura. 7,30 Pinnic. Incluye: Gimnasia. 7,45: «La pandilla» (telefilme). «A rueda libre», «La casa encantada».

9,30: «Los trotamúsicos» (dibujos animados). «El tesoro de la gruta». 10,00: Dibujos animados. 10,25: «Solos con nuestro tío» (telefilme). «Confiamos en Thea».

Tarde

14,30 El sábado cocino yo. Espacio gastronómico presentado por Karlos Arguiñano. 15,00 Telediario-1. 15,30 Draculín. Dibujos animados. «La cámara del terror indecible».

obligar al que creen el padre a que se case con ella. 17,25 Club Disney. 19,05 Especial Snoopy.

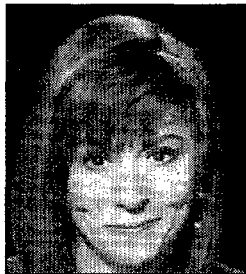

Carmen García Vela en TVE-1

Noche

20,00 La vida es juego. Presentación: Constantino Romero. 21,00 Telediario-2. 21,30 Informe semanal. Incluye reportajes sobre Elias Yanes, nuevo presidente de la Conferencia Episcopal; el último golpe policial a la banda terrorista ETA y el secuestro de la farmacéutica de Olot.

Concurso de mates y triples desde Utah. En directo. 4,00 Despedida y cierre.

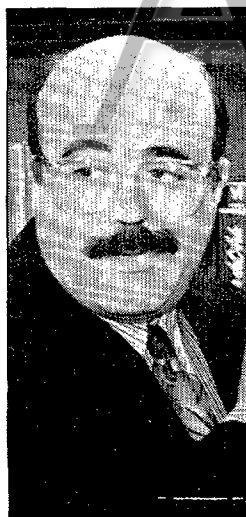

Constantino Romero en TVE-1

LA 2

Mañana

5,45 Carta de ajuste. Conexión Radio 2 de RNE. 5,59 Apertura. 6,00 Euronews. 8,55 Testimonio. Redifusión. 9,00 Clásicos de oro. Desde el Teatro Real de Madrid, en una grabación de 1985, la Orquesta de RTVE, bajo la dirección de Miguel Angel Gómez Martínez, interpreta el concierto número 3 en sol mayor KV 216 para violín y orquesta de Mozart.

10,00 Arte y artistas. «Hato de Foces». 10,30 Últimas preguntas. «Por el desierto a la Tierra Prometida, ¿es eso la cuaresma»? 11,00 Parlamento. 12,00 El mejor deporte. Fútbol americano. Villafranca Eagles-Panteras de Madrid. Partido jugado la semana pasada. 13,30 Balonmano. Campeonato Nacional de Liga: Granollers-Barcelona. En directo desde Granollers. Voleibol.

Tarde

15,40 En los dominios del oso fuso. Último episodio. «Nacidos del fuego». 16,30 Cine paraíso. «¿Ángel o diablo?» 1945. Dirección: Otto Preminger. Norteamericana. Intérpretes: Dana Andrews, Linda Darnell, Erick Steiton llega a un pequeño pueblo de la costa californiana sin ningún motivo aparente; allí conoce a Stela, una camarera amada y deseada por otros hombres. Steiton se enamora de ella; sin embargo, contrae matrimonio con Yuli Millies, una joven tímida, pero con dinero. Emisión en dual.

18,15 Nuestros detectives. «Colombo y la falsa alarma».

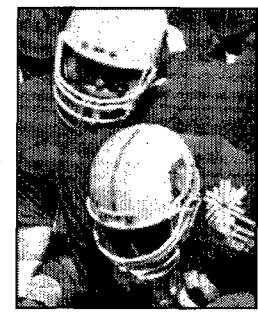

Fútbol americano en La 2

Noche

20,00 Informe del día. 20,30 Pista de estrellas. 21,30 Doce del patíbulo. Último episodio. «Recuerda San Luc. II». Dirección: Douglas Hickov. Intérpretes: Ben Murphy, John Bradley. Después de fracasar en su misión de matar a Steinmetz, Danko se desespera al escuchar al jefe de la Resistencia que la venganza alemana es beneficiosa para los intereses aliados. 22,20 Festival de cine. «La heredera». 1949. Dirección: William Wyler. Norteamericana. Intérpretes: Olivia de Havilland, Montgomery Clift. Catherine vive con su padre, que envió al nacer ella, y es heredera de la cuantiosa fortuna de su madre. El padre desprecia a la joven porque la considera torpe e idiota. Townsend, joven de la localidad que acaba de llegar de Europa, corteja a la chica. Pero su padre se opone a la boda considerando que él solo viene por el dinero de su hija.

0,20 La ley de Los Angeles. Intérpretes: Harry Hamlin, Susan Dey. Cifuentes definiendo a una mujer que demanda a su ginecólogo por haberle practicado una histerectomía con graves consecuencias psicológicas, cuando la operación no era necesaria. 1,05 La Tabla Redonda. 2,00 Cineclub: Gentes de Europa. «Gustav Mahler». 1987. Dirección y guión: Wolfgang Lesowsky. Alemana. Intérpretes: Erika Mottl, Dana Gillespie. Gustav Mahler se crió en la ciudad de Mahren hasta su traslado a Viena, lugar que consideró siempre como su hogar, por ser donde comenzó sus estudios de música. Sin embargo, no siempre esta ciudad entendió su música y pasó grandes temporadas de su vida en Hamburgo, donde compuso la mayor parte de su obra. 3,30 Despedida y cierre.

GALAVISION

0,00 Y Vero América va. Con Verónica Castro. 3,00 Eco. Con P. Suárez y F. Ramírez. 4,00 Eco. Con Lourdes Ramos, M. A. Collado y M. Saucedo. 5,00 Eco. Con F. Fortuño, A. Wakefield y L. Vivanco. 6,00 Eco. Con P. Suárez, F. Ramírez y J. Díaz. 7,00 Eco. Con Francisco Fortuño, A. Wakefield y L. Vivanco. 8,00 Eco. Con Jacobo Zabłudovsky, J. Díaz y F. Ramírez. 9,00 Eco. Con C. Barrera, M. Chávez y J. Cerezo. 10,00 Eco. Con R. Díaz, G. Calzada y S. Tuchmann. 11,00 Eco. Con C. Barrera, M. Chávez y J. Cerezo. 12,00 Eco. Con R. Díaz, G. Calzada y S. Tuchmann. 13,00 Eco. Con A. M. Lomeli, K. Woodhouse y C. Villa Roiz. 14,00 Eco. Con R. Rocha, A. Micha y M. Erdmann. 15,00 Eco. Con G. Ortego, C. Pérez y M. S. García. 16,00 Televisión I. «Escuela de vagabundos». Noventa y seis minutos. Blanco y negro. Con Pedro Infante y Miroslava. 18,00 Sábado gigante. 21,00 Cámara in fraganti. 22,00 Galdarón a los grandes. 22,30 Televisión II. «La primavera de Iso escorprios». Ochenta y tres minutos. Color. Con Isela Vega y Enrique Álvarez Félix.

CANAL +

8,15 ABC World News. 8,40 Videominuto. 9,05 Transworld sport. 10,00 Documental (c). «Corazones en tinieblas». Multifusión. 11,30 Sesión especial V. O. (c). «Tortugas ninja» (II). Director: Michael Pressman. 13,00 Del 40 al 1. 14,00 Redacción. Noticias. 14,05 Veinticuatro horas. 15,00 Especial NFL (c). 16,00 Fútbol (c). Liga inglesa. 17,50 Rugby (c). Torneo Cinco Naciones. 19,35 Dibujos animados (c). «Peces policía». 20,00 Avance. Redacción. 20,05 Telecomedia. «Puente de Brooklyn». 20,30 Telecomedia. «La pareja basura». 21,00 Lo + Plus. Magazine de ocio y espectáculos. 21,28 Información meteorológica. 21,30 Redacción. 22,00 Estreno Canal + (c). «Un grito en el bosque». Director: Charles Correll. 23,31 Cine (c). «Acción judicial». Director: Michael Apted. 1,16 Sesión especial. V. O. (c). «Matrimonio de conveniencia». Director: Peter Weir. 3,00 Boxeo (c). 6,00 Cine. «Conagher». Director: Reynaldo Villalobos. 7,52 Piezas (c).

El dial de Madrid

Onda media

Radio 1 (RNE): 585. Radio 5 (RNE): 657. Radio Madrid (SER): 810. Radio Intercontinental: 918. Radio España (Cadena Ibérica): 954. Radio Popular (COPE): 998.

Frecuencia modulada

Radio 1 (RNE)-Torrespaña: 88.2. M-80: 89.0. Radio 5 (RNE)-Torrespaña: 90.3. Radio 16: 91.0. Radio Universal: 91.4. Dial Madrid: 91.7. Radio Olé: 92.4. Radio 3 (RNE)-Torrespaña: 93.2. Radio Madrid FM (SER): 93.9. Radio Vinilo (INTER): 95.1. Radio 2 (RNE)-Torrespaña: 96.5. Cadena TOP: 97.2. Onda Cero: 98.0. Cadena 100: 99.5. Onda Madrid: 101.3. Onda Cero Música: 102.7. Efe Radio: 103.5. Antena 3: 104.3. Radio Uno RNE-Navacerrada: 104.9. Radio Madrid-2: 105.4. Onda Cero Música-Alcalá de Henares: 87.7. Radio Popular de la Sierra-Collado-Villalba: 88.7. Antena 3-Aranjuez: 89.3. Radio Estudio Alcobendas: 89.6. Radio Leganés (Onda Cero): 89.9. Radio Fuenlabrada: 92.7. Antena 3-Parla: 94.4. Radio Alcorcón: 94.6. Radio Colmenar: 96.8. Radio Alcalá (Onda Cero): 97.6. Radio Estudio-Pinto: 97.7. Arganda del Rey (Onda Cero): 100.0. Radio Torrejón (AFRTS): 100.2. Radio Oeste-Pozuelo: 100.7. Radio Getafe: 101.8. Radio Coslada (Onda Cero): 102.0. Móstoles (SER): 102.3. Antena 3-Alcalá: 103.1. Escorial (Onda Cero): 106.6. Radio Equis (X) Chinchón: 106.6.

PARABOLICAS: La programación de las TV parabólicas las encontrará el lector en la revista "Blanco y Negro" cada semana.

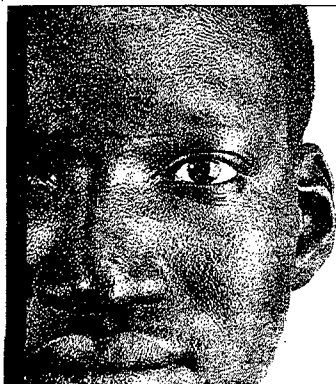

UN MUNDO INJUSTO TE DESAFIA

- 1.431 millones de personas no saben leer ni escribir. El 97,9% están en los países del Tercer Mundo.
• En Africa sólo el 46% de la población tiene acceso al agua potable.
• Cada día mueren 40.000 niños menores de 5 años.

Manos Unidas CAMPANA CONTRA EL HAMBRE

En los principales Bancos y Casas de Ahorro, en las 74 Delegaciones de MANOS UNIDAS y en su Comité Ejecutivo.

MANOS UNIDAS - Campaña contra el Hambre Comité Ejecutivo: Barquillo, 38, 2º • 28004 Madrid • Tfn: (91) 308 20 20 Fax: 308 42 08

Form with fields for Name, Address, and Province for requesting information from Manos Unidas.

Manos Unidas agradece la publicación gratuita de este anuncio